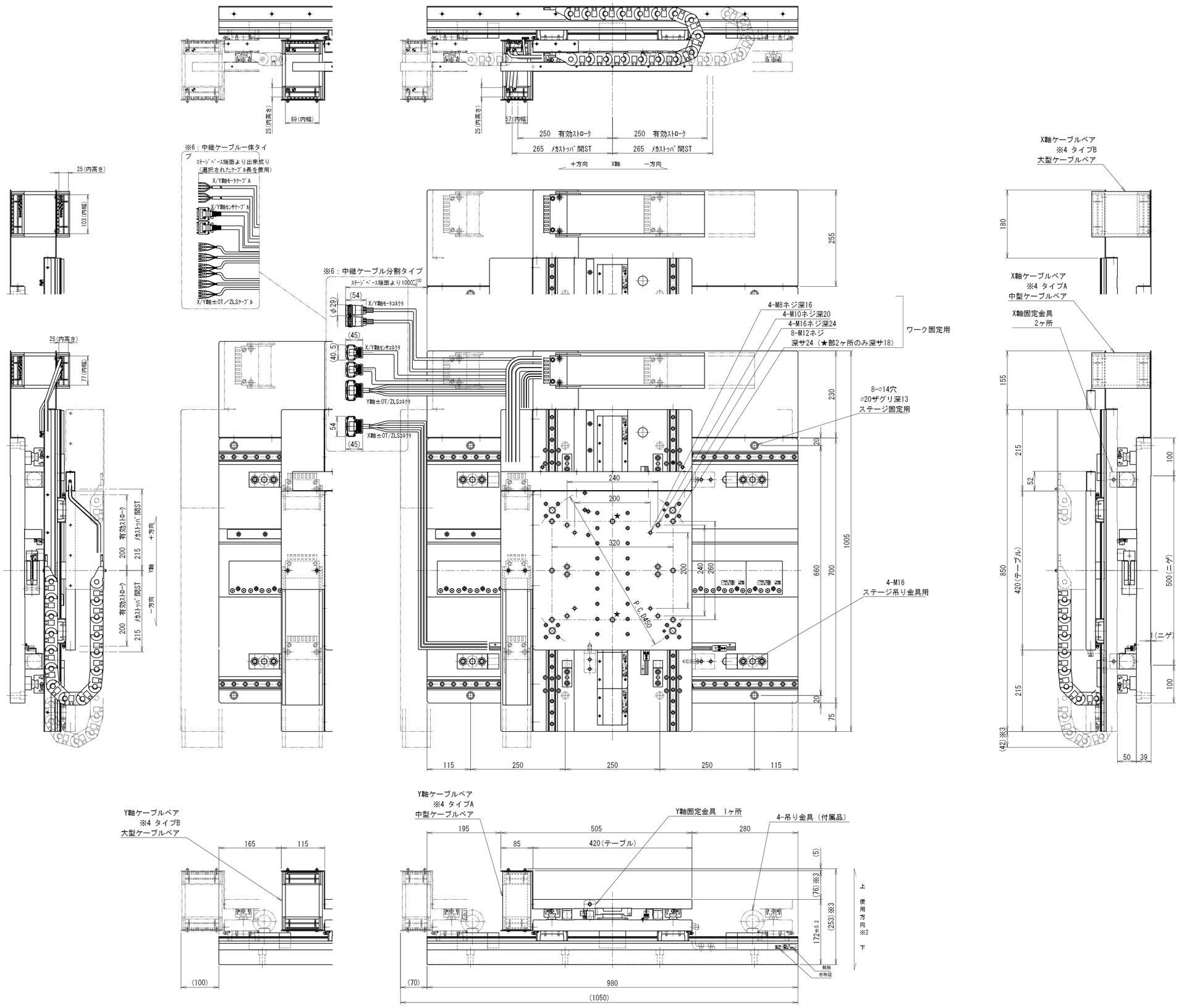

注 記
※1：本図はストロークのセンタ位置にて全ての軸を作図しています。
※2：本ステージの取付方向は、水平上向き。
※3：ケーブルベアの張られに拠る余裕寸法は除きます。
※4：ケーブルベアは、選択したタイプの仕様をご確認ください。
※5：搬送時、可動部は図の位置にて固定する。
※6：中継ケーブルは、選択したタイプの仕様をご確認ください。

XYステージ ジャバラ無 NST-D50B5/40A5APNA

SE－50760B